



No.31

平成28年11月 発行

私たちからあなたへ

# ふきのとう

社会福祉法人 相双記念会  
障害者支援施設  
**ふきのとう苑**  
福島県相馬市富沢字松道 19  
TEL 0244-35-3090  
FAX 0244-35-1171  
MAIL:info@fukinotouen.jp  
編集責任者 広報委員会



# スポーツの輪

## 平成27年度事業報告書

障害者支援施設ふきのとう苑  
障害福祉サービス短期入所施設ふきのとう苑  
相談支援事業所すずらん  
グループホームふきのとう

### 1. 事業活動状況

今年度は、長年の計画であった「共同生活援助グループホームふきのとう」の開設ができ、相馬市を中心に入居者が増えてきている。東日本大震災により避難先の病院からの入所ということで、見学・体験から入所までの時間がかかった。今後、満床に向けて近隣の事業所との連携を図って行きたい。

職員のサービスの質の向上を目標に、施設内OJTの計画的な実施、職員会議ごとの接遇マナー研修及び全職員による勉強会の実施等により、利用者主体のサービスに結びつく実践的な研修ができた。職員のメンタルヘルスにも担当を決め定期的に取り組むことができた。今後も、利用者が安心安全な生活ができるよう努めていきたい。

### 2. 年間利用者数 定員（入所：52名・通所：8名・短期7名）

	4月	5月	6月	7月	8月	9月	10月	11月	12月	1月	2月	3月	合計
入所支援	1,494	1,543	1,525	1,510	1,516	1,464	1,544	1,486	1,551	1,567	1,507	1,609	18,316
通所	139	132	135	136	121	125	156	143	155	137	162	160	1,701
短期	126	150	159	158	196	176	219	183	182	212	224	201	2,186

### 3. 職種別職員数（平成28年3月31日現在）

	施設長	副施設長	事務長	事務職員	医師	サービス管責任者	理学療法士	生活支援員	看護師	管理栄養士	合計
常勤職員	1	1	1	3		1	1	28	1	1	38
パート等 非常勤職員								6	2		8
嘱託					1						1
合計	1	1	1	3	1	1	1	34	3	1	47

### 4. 年間行事等実施内容

月	内 容
4月	お花見（八幡神社）・誕生会・移動販売（大橋屋、フレスコキクチ）・ヤクルト販売・理美容・外注弁当
5月	スポーツ大会・誕生会・移動販売（大橋屋、フレスコキクチ）・ヤクルト販売・理美容・外注弁当
6月	外出（イオンモール名取「エアリ」）・花壇の花植え（家族会）・誕生会・移動販売（大橋屋、フレスコキクチ）・ヤクルト販売・理美容・外注弁当
7月	焼肉パーティー・七夕祭り（七夕飾り作成）・誕生会・移動販売・ヤクルト販売・理美容・外注弁当
8月	夏祭り（盆踊り・イベント）・誕生会・移動販売（大橋屋、フレスコキクチ）・ヤクルト販売・理美容
9月	芋煮会・誕生会・移動販売（大橋屋、フレスコキクチ）・ヤクルト販売・理美容
10月	遠足（仙台うみの杜水族館）・誕生会・移動販売（大橋屋、フレスコキクチ）・ヤクルト販売・理美容
11月	アニマルセラピー（移動ふれあい動物園）・誕生会・移動販売（大橋屋、フレスコキクチ）・ヤクルト販売・理美容
12月	クリスマス会（食事会・ボランティアによる音楽・芸能等）・誕生会・移動販売（大橋屋、フレスコキクチ）・ヤクルト販売・理美容
1月	餅つき大会・誕生会・移動販売（大橋屋、フレスコキクチ）・ヤクルト販売
2月	節分の豆まき・誕生会・移動販売（大橋屋、フレスコキクチ）・ヤクルト販売・理美容
3月	おひな祭り・誕生会・移動販売（大橋屋、フレスコキクチ）・ヤクルト販売・理美容

### 5. 相談支援事業所（すずらん）実績

開設から1年、ふきのとう苑利用者中心に相談支援を実施してきた。新地町から業務委託を受けることができた。在宅者のサービス等利用計画書の作成の件数も増えてきている。

職員数	利用者数
2名	83件

### 6. グループホーム（ふきのとう）の実績

平成27年12月14日開所、

定員：10名、

職員：管理者、サービス管理責任者、生活支援員1名、世話人2名

平成28年3月31日現在入居者数	
区分3	2名
区分2	1名
非区分	1名

社会福祉法人 相双記念会 平成27年度決算書

平成28年5月24日の評議員会・理事会において審議、承認されましたので下記のとおり報告します。

資金収支計算書 (自)平成27年4月1日 (至)平成28年3月31日 (単位:円)

勘定科目		予算 (A)	決算 (B)	差異 (A)-(B)
事業活動による収支	収入			
	寄付金収入	390,000	390,000	0
	共同生活援助サービス費収入	500,000	634,817	-134,817
	利用者等利用料収入	282,000	295,133	-13,133
	自立支援給付費収入	288,873,000	296,339,817	-7,466,817
	利用者負担金収入	32,200,000	31,952,636	247,364
	その他の事業収入	2,160,000	2,260,000	-100,000
	事業外収入	2,000	0	2,000
	雑収入	500,000	499,963	37
	借入金利息補助金収入	2,026,000	2,026,000	0
	受取利息配当金収入	37,000	44,066	-7,066
	事業活動収入計 (1)	326,970,000	334,442,432	-7,472,432
	支出			
人件費支出	193,898,000	189,885,604	4,012,396	
事業費支出	87,363,000	82,682,143	4,680,857	
事務費支出	22,845,000	20,684,776	2,160,224	
借入金利息支出	2,464,000	2,463,402	598	
雑支出	2,000	0	2,000	
事業活動支出計 (2)	306,572,000	295,715,925	10,856,075	
事業活動資金収支差額 (3)=(1)-(2)	20,398,000	38,726,507	-18,328,507	
施設整備等による収支	収入			
	施設整備等寄付金収入	705,000	705,039	-39
	建設仮勘定取崩収入	46,129,000	46,129,050	-50
	施設整備等収入計 (4)	46,834,000	46,834,089	-89
	支出			
	基本財産取得支出	59,090,000	59,089,050	950
その他固定資産取得支出	6,665,000	6,560,912	104,088	
施設整備等支出計 (5)	65,755,000	65,649,962	105,038	
施設整備等資金収支差額 (6)=(4)-(5)	-18,921,000	-18,815,873	-105,127	
その他の活動による収支	収入			
	その他の活動収入計 (7)	0	0	0
	支出			
	借入金元金償還支出	14,184,000	14,184,000	0
	過年度介護給付収入修正支出	4,524,000	4,523,648	352
その他の活動支出計 (8)	18,708,000	18,707,648	352	
その他の活動資金収支差額 (9)=(7)-(8)	-18,708,000	-18,707,648	-352	
予備費支出 (10)	109,000	0	109,000	
当期資金収支差額合計 (11)=(3)+(6)+(9)-(10)	-17,340,000	1,202,986	-18,542,986	
前期末支払資金残高 (12)	222,322,474	209,922,474	12,400,000	
当期末支払資金残高 (11)+(12)	204,982,474	211,125,460	-6,142,986	

[注] \*その他の活動による収支、に属する「拠点区分間繰入金収入」、「サービス区分間繰入金収入」「拠点区分間繰入金支出」「サービス区分間繰入金支出」の金額は、内部取引に該当するためそれぞれ除外して表示しております。

事業活動計算書 (自)平成27年4月1日 (至)平成28年3月31日 (単位:円)

勘定科目		当年度決算 (A)	前年度決算 (B)	増減 (A)-(B)
サービス活動増減の部	収入			
	寄付金収益	390,000	100,000	290,000
	共同生活援助サービス費収益	627,017	0	627,017
	利用者等利用料収益	295,133	0	295,133
	自立支援給付費収益	296,339,817	283,279,064	13,060,753
	利用者負担金収益	31,952,636	38,640,786	-6,688,150
	その他の事業収益	2,260,000	1,200,000	1,060,000
	雑収益	499,963	2,070,681	-1,570,718
	サービス活動収益計 (1)	332,364,566	325,290,531	7,074,035
	費用			
	人件費	190,538,604	189,931,219	607,385
	事業費	82,682,143	85,015,251	-2,333,108
	事務費	20,676,976	17,628,042	3,048,934
減価償却費	33,873,562	34,198,741	-325,179	
国庫補助金等特別積立金取崩額	-17,210,090	-17,435,404	225,314	
サービス活動費用計 (2)	310,561,195	309,337,849	1,223,346	
サービス活動増減差額 (3)=(1)-(2)	21,803,371	15,952,682	5,850,689	
サービス活動外増減の部	収入			
	借入金利息補助金収益	2,026,000	2,244,000	-218,000
	受取利息配当金収益	44,066	72,002	-27,936
	サービス活動外収益計 (4)	2,070,066	2,316,002	-245,936
	費用			
借入金利息	2,463,402	2,704,530	-241,128	
雑損失	0	3,431,929	-3,431,929	
サービス活動外費用計 (5)	2,463,402	6,136,459	-3,673,057	
サービス活動外増減差額 (6)=(4)-(5)	-393,336	-3,820,457	3,427,121	
経常増減差額 (7)=(3)+(6)	21,410,035	12,132,225	9,277,810	
特別増減の部	収益			
	施設整備等寄付金収益	705,039	8,700,000	-7,994,961
	特別収益計 (8)	705,039	8,700,000	-7,994,961
	費用			
	1号基本金組入額	0	8,700,000	-8,700,000
過年度介護給付収入修正損	4,523,648	0	4,523,648	
特別費用計 (9)	4,523,648	8,700,000	-4,176,352	
特別増減差額 (10)=(8)-(9)	-3,818,609	0	-3,818,609	
当期活動増減差額 (11)=(7)+(10)	17,591,426	12,132,225	5,459,201	
繰越活動増減差額の部	前期繰越活動増減差額 (12)	107,723,947	95,591,722	12,132,225
	当期末繰越活動増減差額 (13)=(11)+(12)	125,315,373	107,723,947	17,591,426
	基本金取崩額 (14)	0	0	0
	その他の積立金取崩額 (15)	0	0	0
	その他の積立金積立額 (16)	0	0	0
	次期繰越活動増減差額 (17)=(13)+(14)+(15)-(16)	125,315,373	107,723,947	17,591,426

[注] \*特別損益の部、に属する「拠点区分間繰入金収益」、「サービス区分間繰入金収益」「拠点区分間繰入金費用」「サービス区分間繰入金費用」の金額は、内部取引に該当するためそれぞれ除外して表示しております。

## 貸借対照表 平成28年3月31日現在

(単位:円)

I 資産の部		II 負債の部	
流動資産	235,892,332	流動負債	28,805,397
現金預金	179,423,006	固定負債	126,639,475
その他流動資産	56,469,326	負債の部合計	155,444,872
固定資産	536,283,465	III 純資産の部	
基本財産	505,205,288	基本金	225,548,164
その他の固定資産	31,078,177	国庫補助金等特別積立金	265,867,388
		次期繰越活動収支差額	125,315,373
		(うち当期活動収支差額)	17,602,286
		純資産の部合計	616,730,925
資産の部合計	772,175,797	負債及び純資産の部合計	772,175,797

減価償却費の累計額 459,579,372円

## 財 産 目 録

平成28年3月31日現在

(単位:円)

資産・負債の内訳		法人本部	ふきのとう苑	すずらん	グループホーム	合計
資産の合計		232,584,586	475,326,778	1,227,956	63,036,477	772,175,797
流動資産		158,412,029	75,288,346	1,227,956	964,001	235,892,332
現金預金		158,412,029	20,713,600	65,659	231,718	179,423,006
未収金		0	52,574,196	1,124,890	732,283	54,431,369
その他		0	2,000,550	37,407	0	2,037,957
固定資産		74,172,557	400,038,432	0	62,072,476	536,283,465
基本財産		73,918,334	373,517,559	0	57,769,395	505,205,288
土地		73,918,334	0	0	0	73,918,334
建物		0	274,119,371	0	57,769,395	331,888,766
建物附属設備		0	99,398,188	0	0	99,398,188
その他の固定資産		254,223	26,520,873	0	4,303,081	31,078,177
建物		0	0	0	525,219	525,219
建物附属設備		0	10,935,319	0	0	10,935,319
構築物		0	4,722,048	0	3,200,766	7,922,814
機械及び備品		0	443,837	0	0	443,837
車両運搬具		0	3,021,288	0	0	3,021,288
器具及び備品		15,533	3,201,012	0	577,096	3,793,641
リース資産		0	2,603,479	0	0	2,603,479
建設仮勘定		0	1,398,000	0	0	1,398,000
電話加入権		228,690	0	0	0	228,690
ソフトウェア		0	86,800	0	0	86,800
出資金		10,000	0	0	0	10,000
その他		0	109,090	0	0	109,090
負債の合計		0	152,850,462	625,276	1,969,134	155,444,872
流動負債		0	26,210,987	625,276	1,969,134	28,805,397
未払い金		0	19,824,002	431,276	1,691,274	21,946,552
諸経費未精算		0	0	0	0	0
預かり金		0	186,985	0	29,860	216,845
賞与引当金		0	6,200,000	194,000	248,000	6,642,000
経理区分間仮受金		0	0	0	0	0
固定負債		0	126,639,475	0	0	126,639,475
借入金		0	124,036,000	0	0	124,036,000
長期未払金		0	2,603,475	0	0	2,603,475
差引純資産		232,584,586	322,476,316	602,680	61,067,343	616,730,925

## 監 査 報 告 書

平成28年5月17日

社会福祉法人 相双記念会  
理事長 宮田 弘幸 様

平成27年度の社会福祉法人相双記念会の事業報告書、財産目録、貸借対照表及び収支計算書については、関連する法令及び通知に従った監査の結果、適正と認めます。

監事 今村 隆 光  
監事 佐々木 一 秀



# こんにちは、通所です

生活介護事業(通所)の  
活動内容を紹介します。



## わくわくランドへGO



お天気最高!! 笑顔最高!!

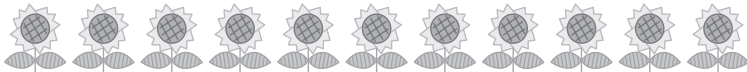

暑い日に冷んやりゼリー作りました



### ジャガイモ 収穫



## グループホームふきのとう



7月は野馬追行列と、  
バーベキューをしました。

数年ぶりに野馬追行列を  
見れたとのこととても嬉し  
そうにされていました。バー  
ベキューは食べるのに夢中  
で誰もカメラに気づいてい  
ません……(笑)



東西南北

# 家族会

今年も恒例の夏祭りが盛大に実施され  
ました。利用者の皆さんは待ちに待って  
のお祭りを心から楽しんで居られ家族と  
してもこれに優る喜びはなく感動感激の  
一日でありました。

夏祭り担当チームの皆様、ふきのとう  
苑全職員の皆様さらには相及記念会の役  
員の皆様様の並々ならぬご努力ご尽力に  
心から敬意と感謝を申し上げる次第です。  
さて、今回は私事となり誠に恐縮です  
が小生の趣味について記させて戴きま  
す。趣味は色々ありますが今は短歌作り  
に没入して居ります。短歌の世界と出会  
い、素人ながらその奥深さに魅せられて  
二十数年が立ちました。たまたま縁があ  
り五年程前からY新聞福島支局への投稿  
を始めました。毎週一首以上、月四回の  
投稿を励行し、入選掲載を楽しみに作歌  
に励んでいる昨今です。  
今迄入選、掲載された作品は百首を超  
えました。ふきのとう苑や日常の身近  
な風情を詠んだ歌もありますので、僭越  
ではありますが一部披露をさせて頂きま  
す。ご覧下さい。

記

盆唄に合せて踊る輪の中に

車椅子ひく子らあまたあり

驟雨去りて風立ちそむる夕闇暮れ

草雲雀鳴く声聞こえくる

茜色の空に染りて帰路に着く

福祉施設を訪ない終えて

阿部渚 父 阿部正明

# 七夕



あかーし  
あかーし  
あるところに...



一緒に  
楽しいね♪



夏の日誌  
しゅんや  
日記

# 花植え



きれい  
でしょ♡



「葉の里 帰れ part2」  
家帰ても  
とれたな〜  
難い来ないか?

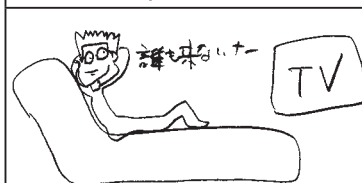

♪ビョーホー♪

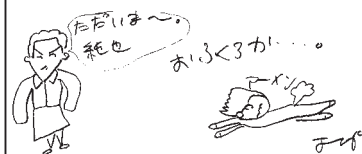

# 夏祭り

一緒に頑張るぞー↑↑

とれた♡

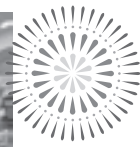

ヨーヨー  
吹き矢  
わなげ  
射的  
つり

決めるぞ!!



手作りで〜す♪

うちわや  
ポチ袋  
ミサンガ  
作りました😊



あまいね!!

あじさい



祭



職員星さんと半杭智正様との対談  
を紹介します。

## 利用者 さん 紹介

半杭さんこんにちは(´▽`)

施設で一番の楽しみは、何ですか？

☺月一回の習字が一番楽しみです。

半杭さんが書いた習字を見るととても上手ですね。

☺昔、小学校の時、習字習ったから、上手く書けてるんだと思う。

☺先生の手直しの少ないのは、上手く書ける証拠だと思いますよ。

☺文字を書くと言うことは、非常に良いことだと思っております。

☺そうですね。今後、習字機会が多くなると思います。

☺そうですね。

☺ありがとうございます。

☺これからも、習字頑張ってくださいませ。

ありがとうございます。

ありがとうございます。

ありがとうございます。

ありがとうございます。

ありがとうございます。

ありがとうございます。



# おたんじょうび おめでとう!

5月生まれ



6月生まれ



7月生まれ



8月生まれ



9月生まれ



あとがき

食欲の秋です。おいしいくだもの、野菜などたくさんあります。食べ過ぎには気をつけましょう。

(君)



## 「はまなす館まつり」

障がい者作品展で入賞しました。



相馬市議会議員賞

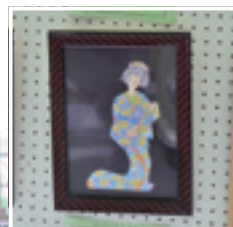

相馬市社会福祉協議会長賞



社協感謝の

集い